SVATEBNÍ KOŠILE

DIE GEISTERBRAUT • THE SPECTRE'S BRIDE
LES CHEMISES DE NOCES

PŘEDEHRA – INTRODUZIONE

ANTONÍN DVOŘÁK, op. 69
(1841–1904)

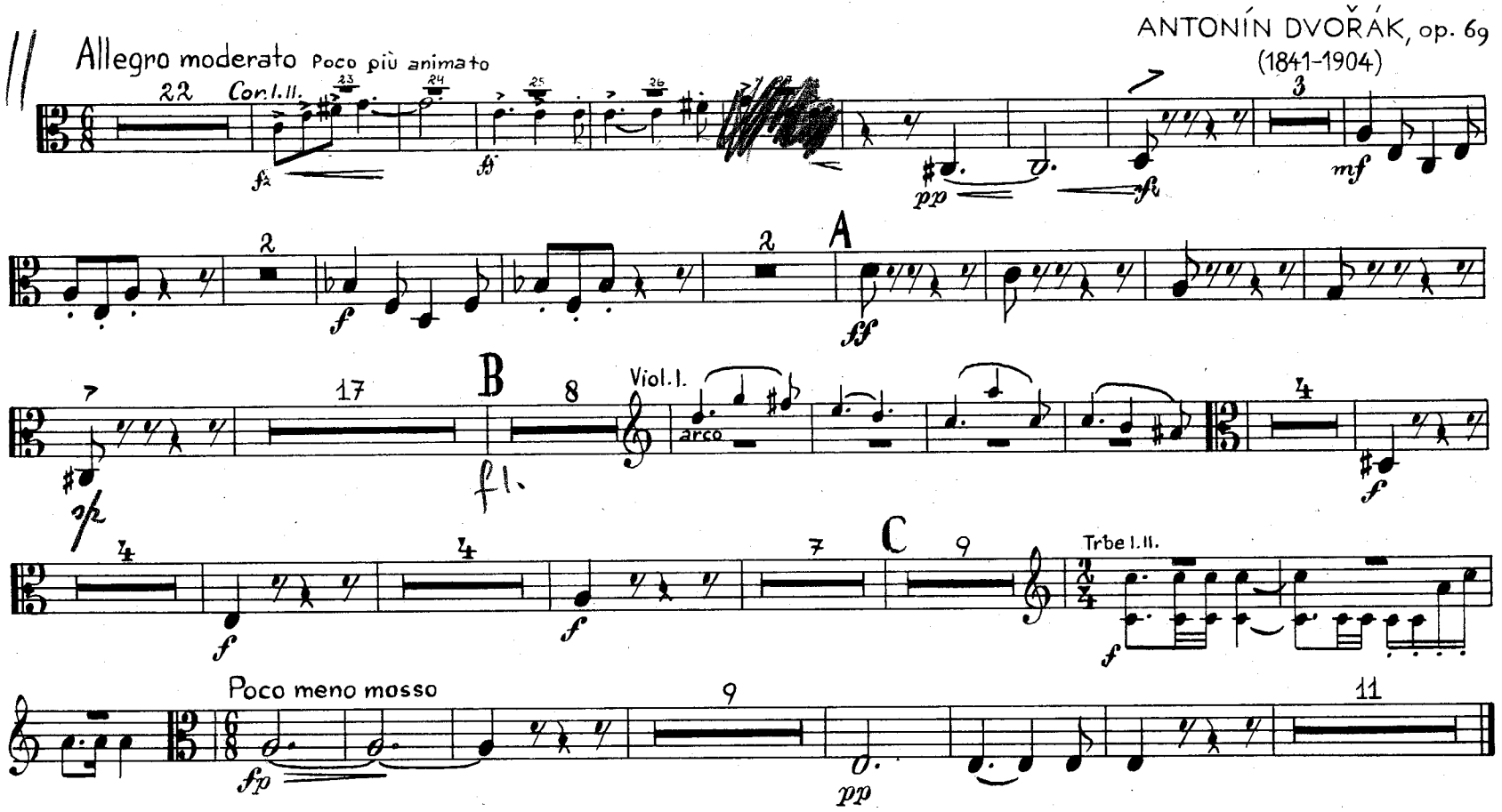

1. CORO

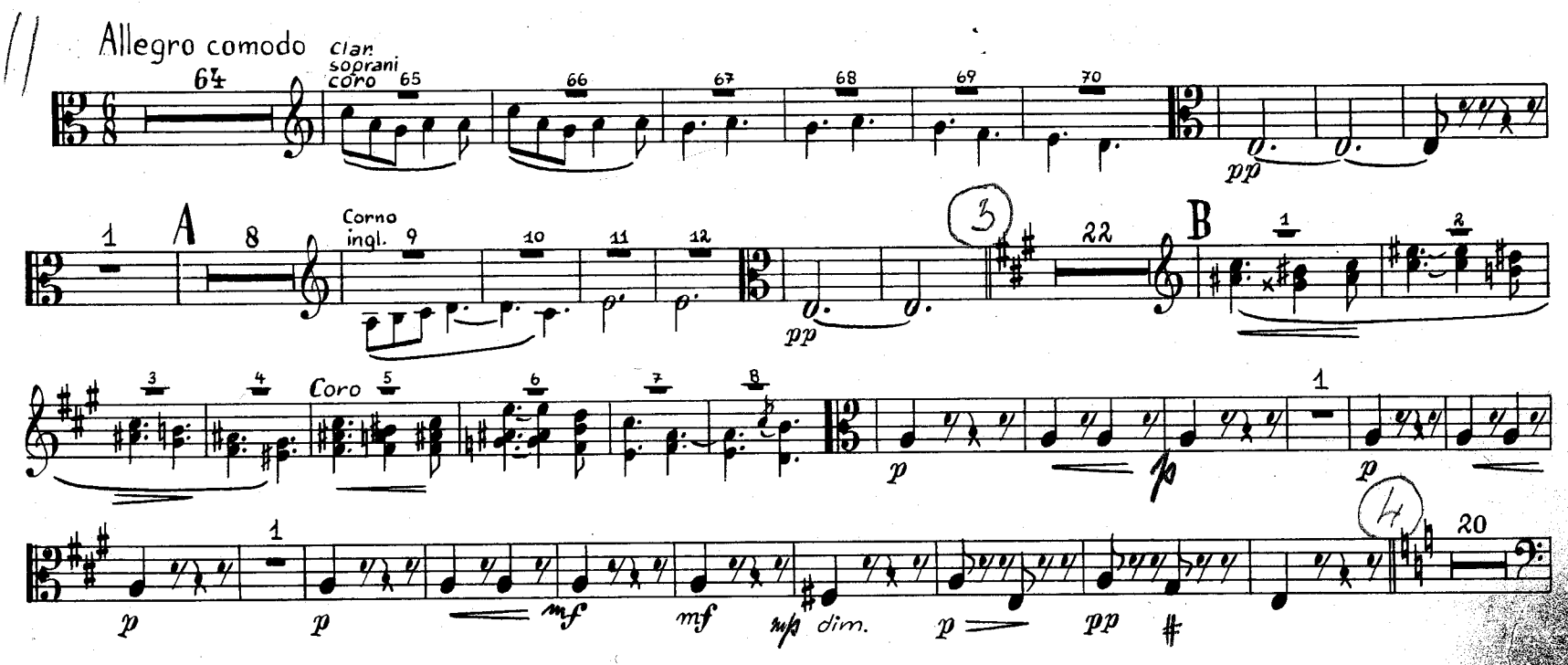

© EDITIO SUPRAPHON,
PRAHA-BRATISLAVA 1969

H 4396 a

ALL RIGHTS RESERVED
PRINTED IN CZECHOSLOVAKIA

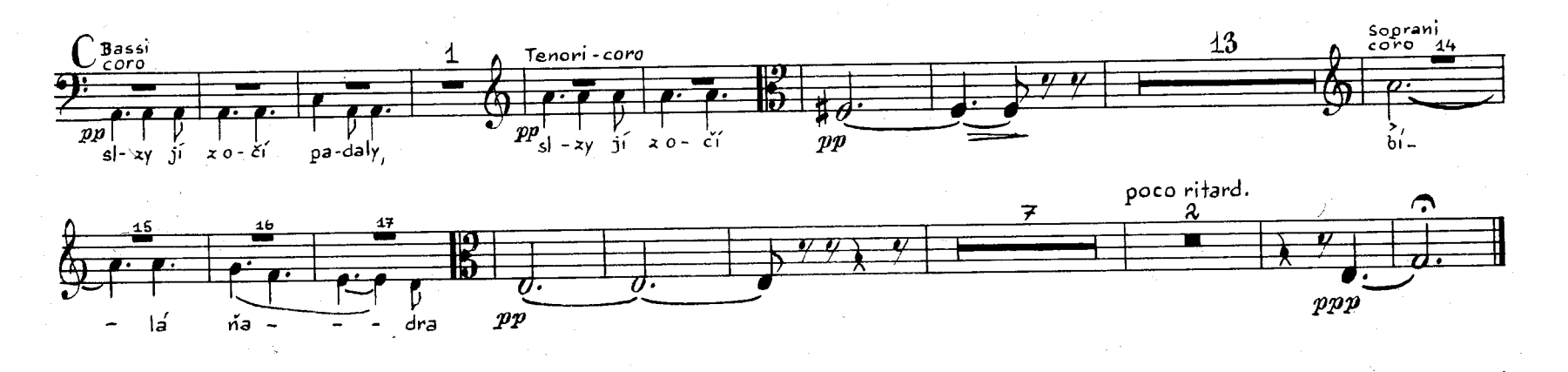

2. SOPRANO SOLO

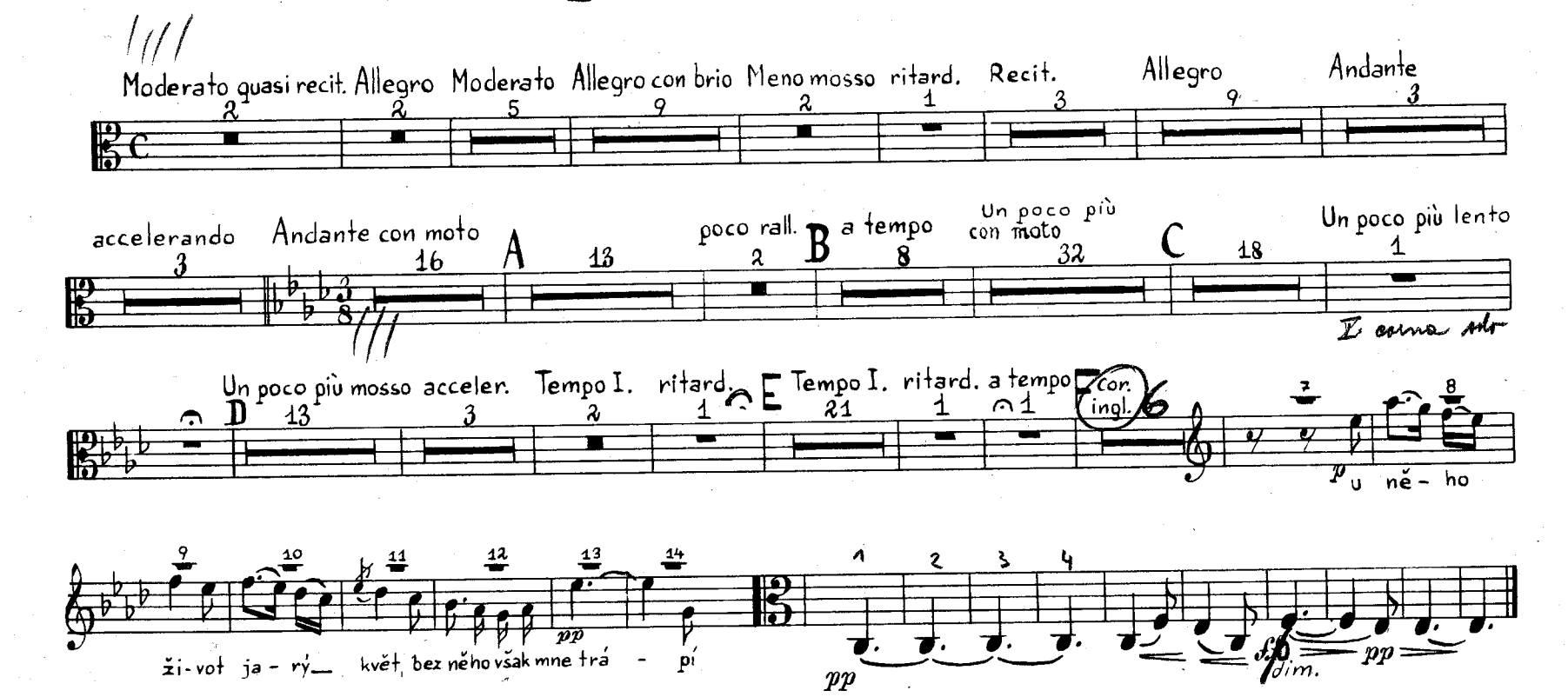

3. TENORE E BASSO SOLO E CORO

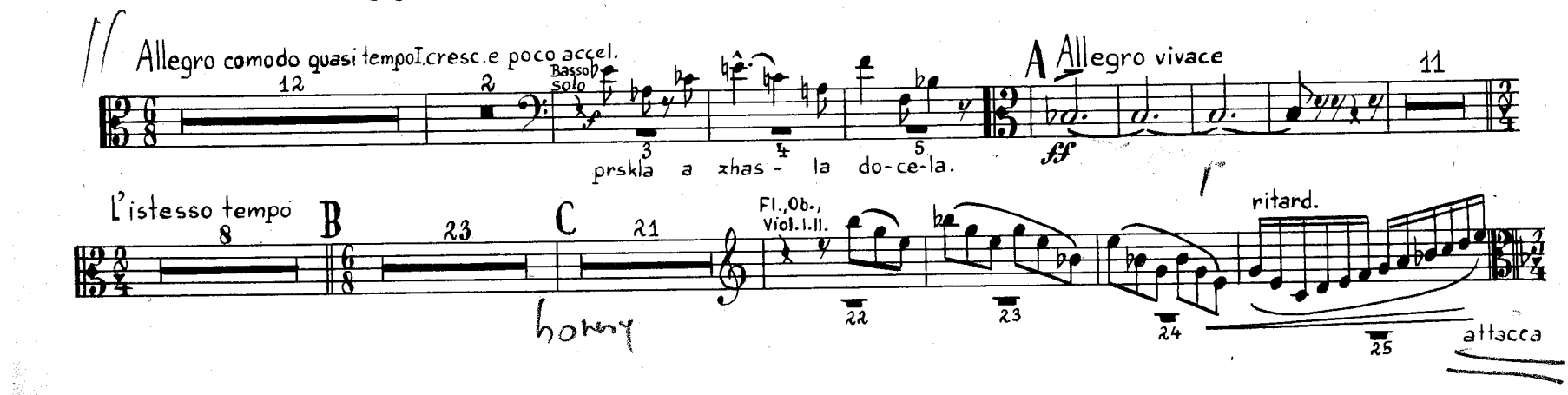

4. DUETTO. SOPRANO E TENORE SOLO

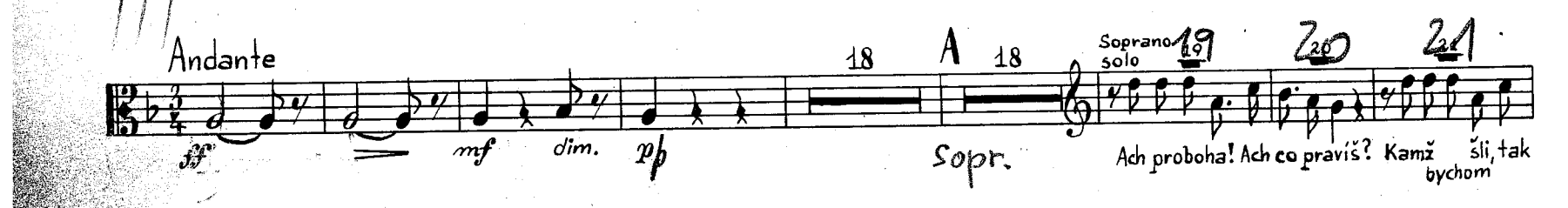

22

pozdě již!

accelen. B Poco più mosso

Andante tranquillo (Tempo I.)

ritard.

Viol. I. II.

dolce

poco a poco cresc.

cresc.

dim.

C

PAUSA

5. BASSO SOLO E CORO

Andante

A Poco più mosso

attacca

6. BASSO SOLO E CORO

Allegro con fuoco

A

B

C

Basso-solo

Coro

Psi houfem ve vsi za-vy-li, když pocestné ty zvě-tři-li, psi hou-fem ve vsi

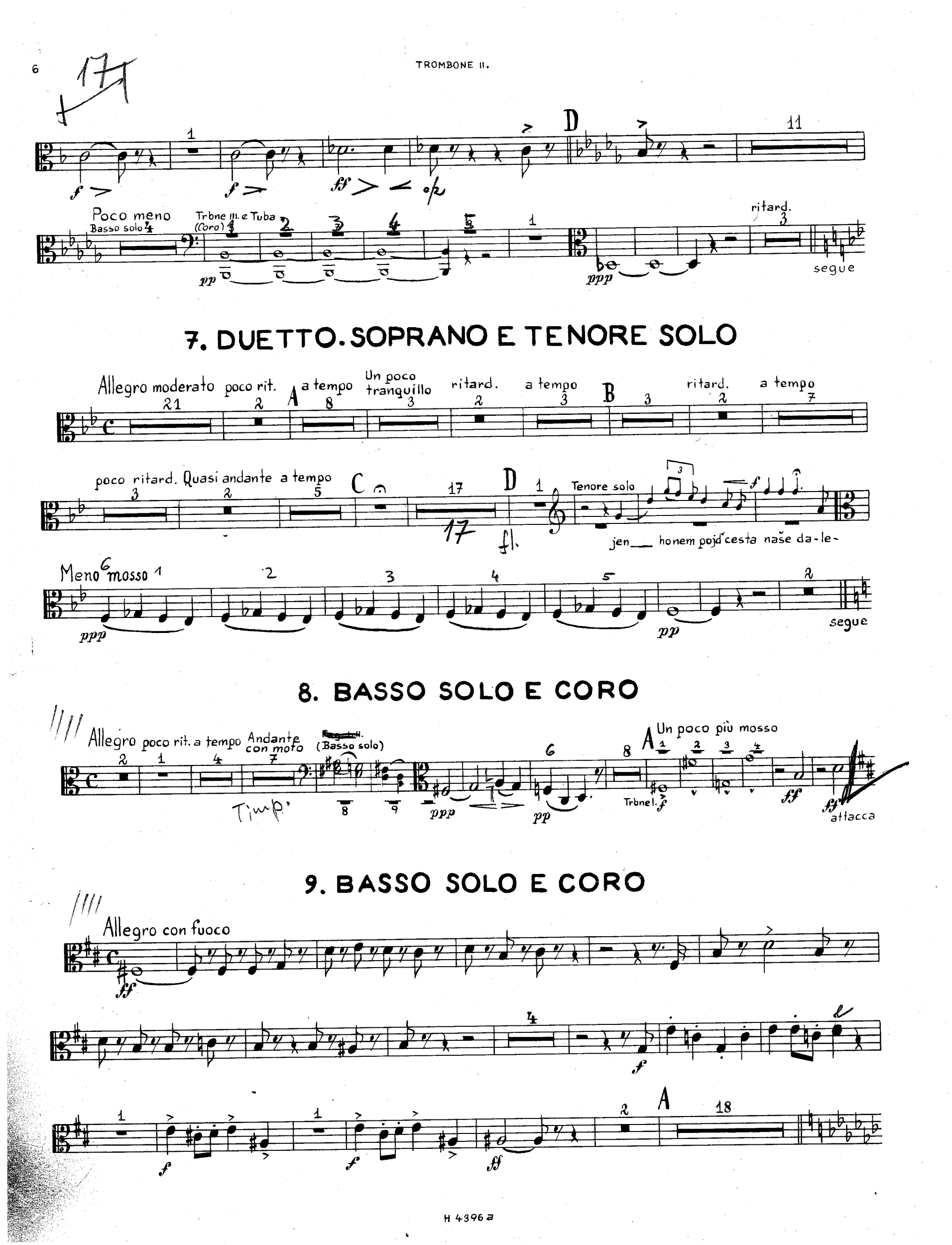
Poco meno
Basso solo
Trbne III. e Tuba
(Coro)
ritard.
segue
7. DUETTO. SOPRANO E TENORE SOLO
Allegro moderato
poco rit.
a tempo
Un poco tranquillo
ritard.
a tempo
ritard.
a tempo
poco ritard.
Quasi andante
a tempo
Tenore solo
jen___ honem pojď cesta naše da-le-
Meno mosso
segue
8. BASSO SOLO E CORO
Allegro
poco rit.
a tempo
Andante con moto
(Basso solo)
Timp.
Un poco più mosso
Trbne I.
attacca
9. BASSO SOLO E CORO
Allegro con fuoco

B Corni 12 Trbne III. Tuba 13 14 15 16 17 Coro 18
po skalí ty
19 20 21
bí - lé no-hy šla-paly, ty bílé no-hy šla-
C mf
5 ff D
5 ff
Poco meno 12 poco ritard. 3
attacca

10. DUETTO. SOPRANO E TENORE SOLO (BASSO SOLO E CORO)

Allegro moderato 19 A 1 ritard. 3 Un poco più mosso 5 poco rit. 2 Poco tranquillo quasi Tempo I. string. 4 1 3

B Più mosso 3 ritard. 1 a tempo 8 poco rit. 3 Quasi andante 2 C a tempo 15 Poco tranquillo 4 stringendo 3 ritard. Tenore-solo 3 archi

a tempo Fag.+Vlc. fz 1 Fl. f 2 p 3 4 5 f 6

D Poco meno mosso ppp ppp 2 Un poco più mosso, quasi allegro 7 ff attacca

11. BASSO SOLO E CORO

Andante con moto 6 f Quasi tempo di marcia 7 pp 9

Basso-solo

jí za ním již slábne krok, a on vždy napřed skok a skok, a jí za ním již slábne

dim. ff

B Basso solo

ve 12. III + tuba -né, je kr - ví je - jí zbar - ve -

pp

Basso-solo

on vždy napřed skok a skok, a jí za ním již slábne krok, a on vždy napřed skok a skok, a jí za ním, a jí již slábne

pp

Trbne I.

ppp

Cor. ingl.

ppp attacca

12. DUETTO. SOPRANO E TENORE SOLO

Un poco meno mosso e molto tranquillo

Tenore solo

tenor

A Soprano solo

Sopr.

B Poco più mosso, quasi allegretto

poco a poco accelerando

Tenore solo

stře - la le - tí čas. Jen pojď a po - spěš, děv - če mé! —

ff

— Pěkná noc, jas - ná,

ritard.

p pp

C

pp ppp pp

mf p p f dim.

p pp ffp pp

D Più mosso

Ob. Fag. Cor. I. II.

f ff

Cor.

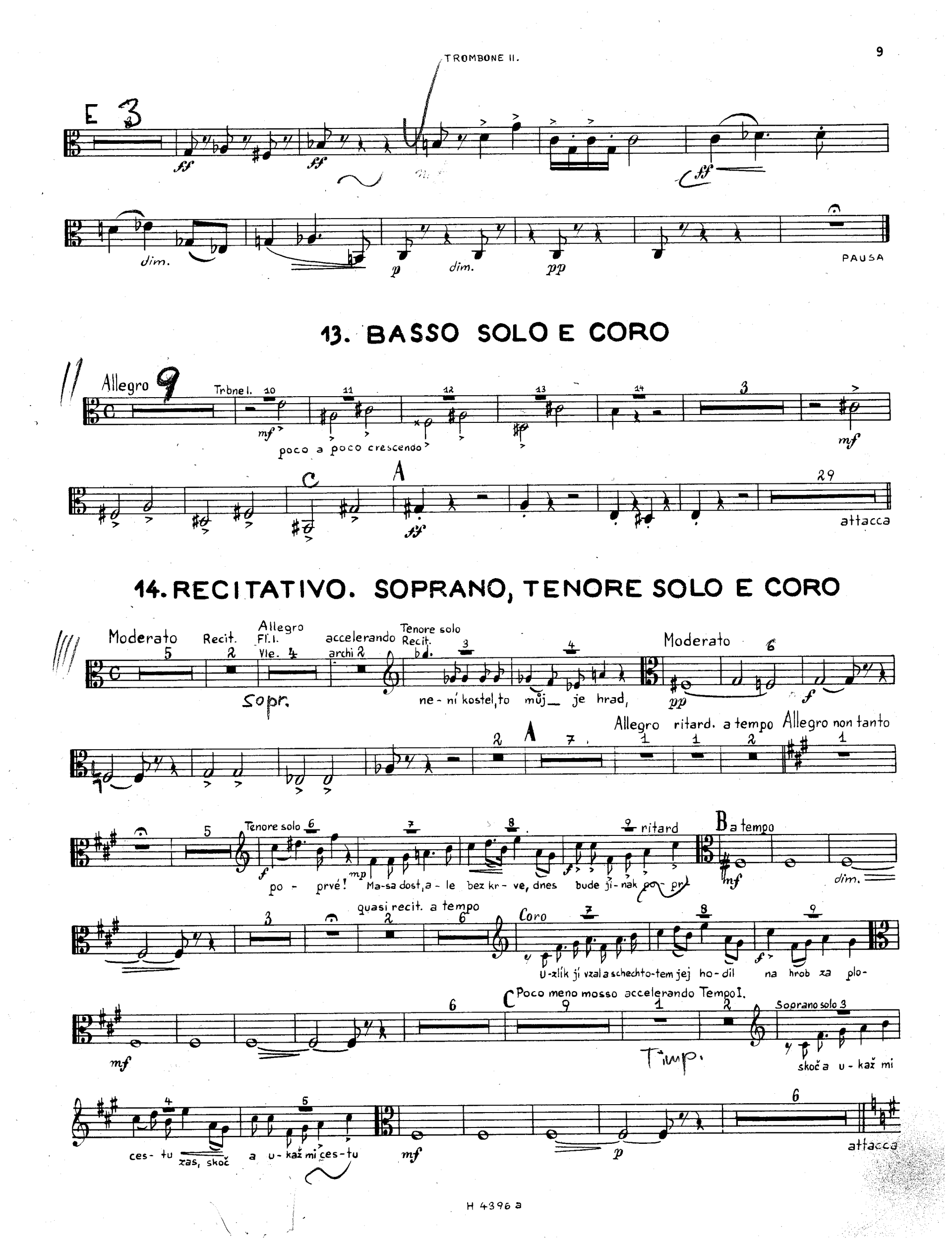
TROMBONE II.
E 3
ff
dim.
p
pp
PAUSA
13. BASSO SOLO E CORO
Allegro 9
Trbne I.
mf
poco a poco crescendo
C
A
29
attacca
14. RECITATIVO. SOPRANO, TENORE SOLO E CORO
Moderato
Recit.
Allegro
Fl. I.
Vle.
accelerando
archi
Tenore solo
Recit.
Sopr.
ne - ní kostel, to můj je hrad,
pp
f
Allegro ritard. a tempo
Allegro non tanto
Tenore solo
po - prvé! Ma-sa dost, a - le bez kr - ve, dnes bude ji - nak po - pr
ritard
B a tempo
dim.
quasi recit. a tempo
Coro
U-zlík jí vzal a schechto-tem jej ho - dil na hrob za plo-
Poco meno mosso accelerando Tempo I.
Timp.
Soprano solo 3
skoč a u - kaž mi
ces - tu zas, skoč a u - kaž mi ces - tu
attacca

15. BASSO SOLO E CORO

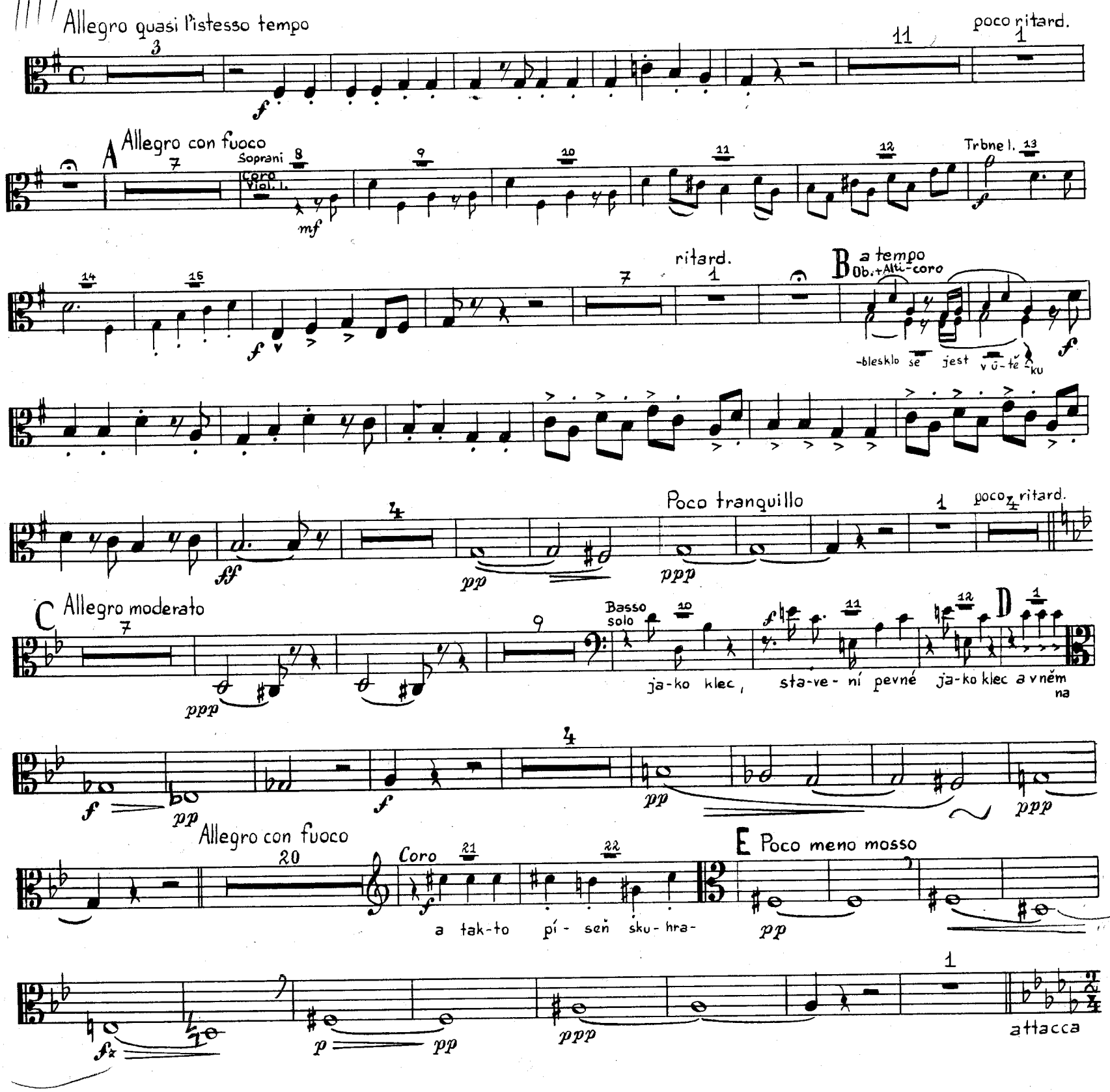

16. BASSO SOLO E CORO

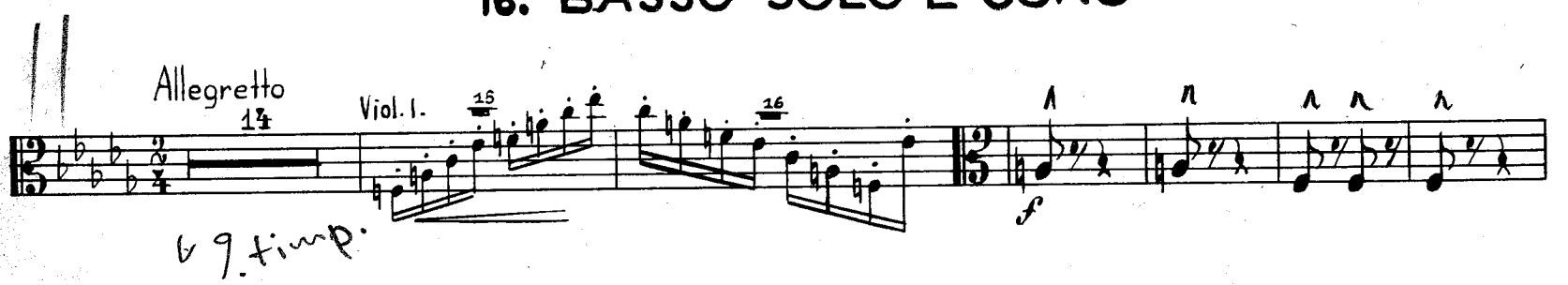

A Poco meno mosso ritard. 30 3 B a tempo 11

SBOR

Basso solo 12 ritard. 13 14 C a tempo b

Timp. za - mhou-řil o - či pp f

29 molto rit. 3 D a tempo 11 Basso solo 12 ritard. 13 14

SBOR Timp. a po - dej mi sem

pp a tempo b fo 10 poco rit. 8 attacca

17. SOPRANO SOLO

Adagio 37 A oboi 13 Soprano solo 14 15

-sti! Ma-ri-a, mat-ko mi-lo-

16 17 B 38

sti, z té mo-ci zlé mě vy-prosti! cresc. fz

18. BASSO SOLO E CORO

Allegro 6 7 8 9 10

ko- kr- há ko- hout ve vís-ce; mf a pp

crescendo f dim. 7

TROMBONE II.

pp crescendo mf dim. p

Basso solo — pá - dem se na zem po - va - lil; pp

A

B Basso - solo — Rá - no když li - dé na mši jdou, v ú - ža - su stá - ti zů - sta - ppp mfp dim.

zvonkohra

ppp

Basso solo — ú - tr - žek z no - vé pp fz p f

C

f pp

Poco tranquillo

D E

Cor. I. solo — T. cor.

ritard. a tempo

pp